

ΣΤΟΙΧΕΙΑ Φ/Β ΣΤΑΘΜΟΥ

ΣΥΝΟΛΙΚΗ ΙΣΧΥΣ Φ/Β ΣΤΑΘΜΟΥ: 4.95KWp
ΣΥΝΟΛΟ Φ/Β ΓΕΝΝΗΤΡΙΩΝ: 11ΤΕΜ
ΙΣΧΥΣ Φ/Β ΓΕΝΝΗΤΡΙΑΣ: 450Wp(2,25m2)
ΣΥΝΟΛΟ ΑΝΤΙΣΤΡΟΦΕΩΝ (INVERTERS): 1 ΤΕΜ
ΕΠΙΦΑΝΕΙΑ PV PANEL: 24.75m2
ΣΥΝΟΛΟ ΣΥΣΤΟΙΧΙΩΝ (STRINGS): 1 ΤΕΜ

Φ/Β PANEL

ΦΒ Γεννήτρια Ισχύος 450 Wp
2,18x1,03x0,35

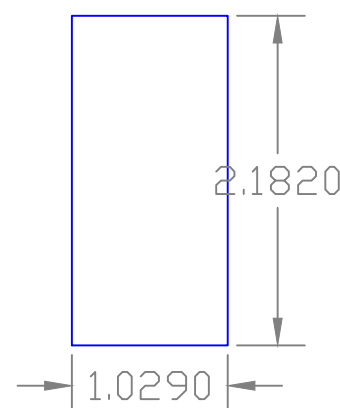

ΕΛΛΗΝΙΚΗ ΔΗΜΟΚΡΑΤΙΑ ΔΗΜΟΣ ΑΓΙΑΣ ΔΙΕΥΘΥΝΣΗ ΤΕΧΝΙΚΩΝ ΥΠΗΡΕΣΙΩΝ, ΠΟΛΕΟΔΟΜΙΑΣ, ΠΕΡΙΒΑΛΛΟΝΤΟΣ ΤΜΗΜΑ ΤΕΧΝΙΚΩΝ ΥΠΗΡΕΣΙΩΝ		
ΕΡΓΟ:	ΕΝΕΡΓΕΙΑΚΗ ΑΝΑΒΑΘΜΙΣΗ ΔΗΜΟΤΙΚΟΥ ΣΧΟΛΕΙΟΥ ΑΝΑΒΡΑΣ	
ΚΥΡΙΟΣ ΕΡΓΟΥ:	ΔΗΜΟΣ ΑΓΙΑΣ	
ΘΕΣΗ ΕΡΓΟΥ:	ΑΝΑΒΡΑ ΑΓΙΑΣ, Δ.Ε. ΑΓΙΑΣ, ΔΗΜΟΣ ΑΓΙΑΣ	
ΘΕΜΑ ΣΧΕΔΙΟΥ: ΜΕΛΕΤΗ ΦΩΤΟΒΟΛΤΑΪΚΩΝ ΦΒ1 ΚΑΤΟΨΗ		ΑΡΙΘΜΟΣ ΣΧΕΔΙΟΥ ΚΑΙΜΑΚΑ 150
ΑΓΙΑ, ΦΕΒΡΟΥΑΡΙΟΣ 2021		
ΣΥΝΤΑΧΘΗΚΕ ΑΓΙΑ, ΦΕΒΡΟΥΑΡΙΟΣ 2021	ΘΕΩΡΗΘΗΚΕ ΑΓΙΑ, ΦΕΒΡΟΥΑΡΙΟΣ 2021	
ΕΥΜΟΡΦΙΑ ΝΤΟΥΛΟΥΛΗ ΠΟΛΙΤΙΚΟΣ ΜΗΧΑΝΙΚΟΣ	ΑΘΑΝΑΣΙΑ ΜΠΑΡΤΖΩΚΑ ΤΟΠΟΓΡΑΦΟΣ ΜΗΧΑΝΙΚΟΣ	
ΑΘΑΝΑΣΙΑ ΜΠΑΡΤΖΩΚΑ ΤΟΠΟΓΡΑΦΟΣ ΜΗΧΑΝΙΚΟΣ		